NOM/PRENOM

Double cursus – test d'histoire du jazz 2023

Reconnaissance d'extraits

extrait #1
Titre/musiciens/année d'enregistrement

Indiquer la métrique

extrait #2
Titre/musiciens/année d'enregistrement

Citer une autre version du même thème

extrait #3
Titre/musiciens/année d'enregistrement

extrait #4
Titre/musiciens/année d'enregistrement

Dans quel disque figure cette version ?

extrait #5
Titre/musiciens/année d'enregistrement

Indiquer le sujet abordé dans cette composition.

NOM/PRENOM

Questions

Qui sont les musiciens ayant joué sur le disque *The Shape of Jazz to Come* ?

Citer 3 thèmes de George Gershwin.

De quel instrument joue Kenny Wheeler ?

En quelle année est mort John Coltrane ?

Citer 3 thèmes de blues composés par Thelonious Monk.

Citer 3 pianistes de jazz français.

NOM/PRENOM

Double cursus – test d'histoire du jazz 2023

Reconnaissance d'extraits

extrait #1

Titre/musiciens/année d'enregistrement

Réponse : « Eleven Four », Dave Brubeck Quartet, 1961

Indiquer la métrique

Réponse : 11/4

extrait #2

Titre/musiciens/année d'enregistrement

Réponse : « Body And Soul », Coleman Hawkins, 1939

Citer une autre version du même thème

Réponse : « Body And Soul », John Coltrane, 1960

extrait #3

Titre/musiciens/année d'enregistrement

Réponse : « Family, « Roy Hargrove, 2006

extrait #4

Titre/musiciens/année d'enregistrement

Réponse : « Fight Of the Foo Birds , Count Basie, 1957

Dans quel disque figure cette version ?

Réponse : Atomic Basie

extrait #5

Titre/musiciens/année d'enregistrement

Réponse : « (What Did I Do to Be So) Black and Blue", Louis Armstrong, 1929

Indiquer le sujet abordé dans cette composition.

Réponse : le racisme

NOM/PRENOM

Questions

Qui sont les musiciens ayant joué sur le disque *The Shape of Jazz to Come* ?

Réponse : Don Cherry, cornet; Ornette Coleman, alto sax; Charlie Haden, bass; Billy Higgins, drums

Citer 3 thèmes de George Gershwin.

Réponse : « Summertime », « But Not for Me », « They Can't Take That Away From Me »

De quel instrument joue Kenny Wheeler ?

Réponse : trompette

En quelle année est mort John Coltrane ?

Réponse : 1967

Citer 3 thèmes de blues composés par Thelonious Monk.

Réponse : « Blue Monk », « Straight No Chaser », : « Mysterioso »

Citer 3 pianistes de jazz français.

Réponse : Martial Solal, Alain Jean-Marie, Michel Petrucianni

Epreuves entrée FM spé double cursus 2023

1 Dictée d'intervalles

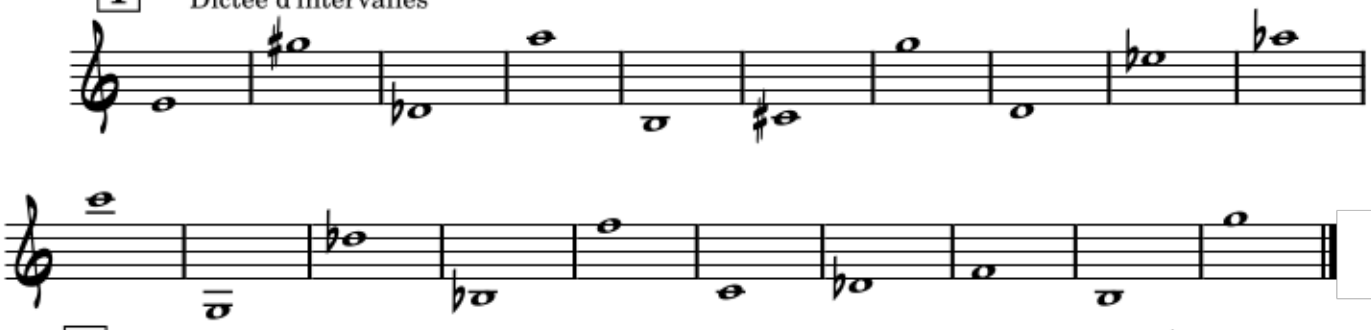

2 Dictée mélodique

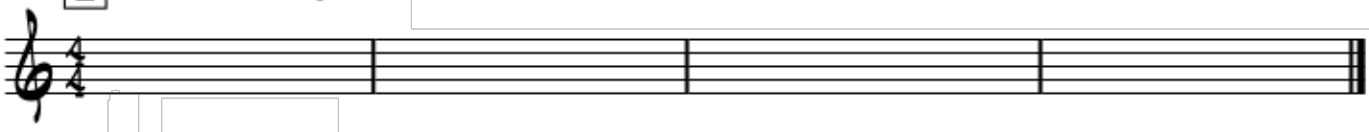

3 Dictée mélodique

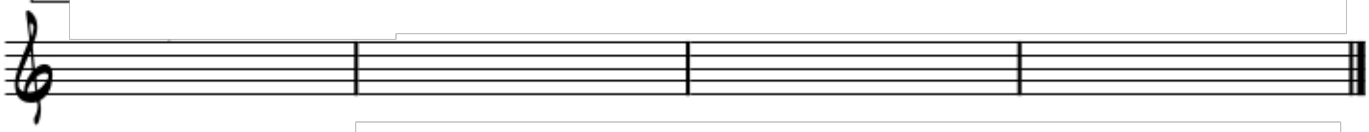

4 Dictée rythmique

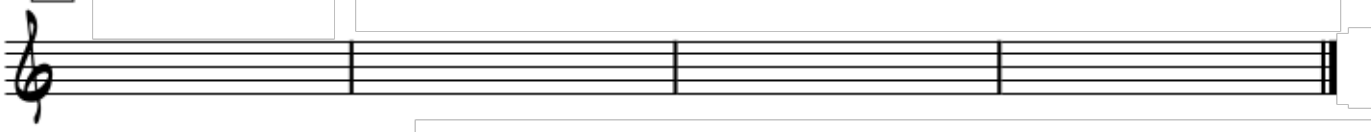

5 Dictée rythmique

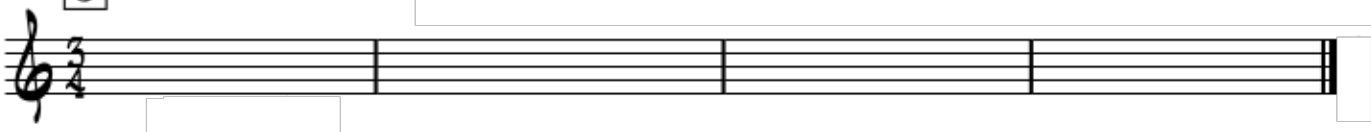

6 Dictée rythmique

7 Dictée harmonique

B♭Maj7

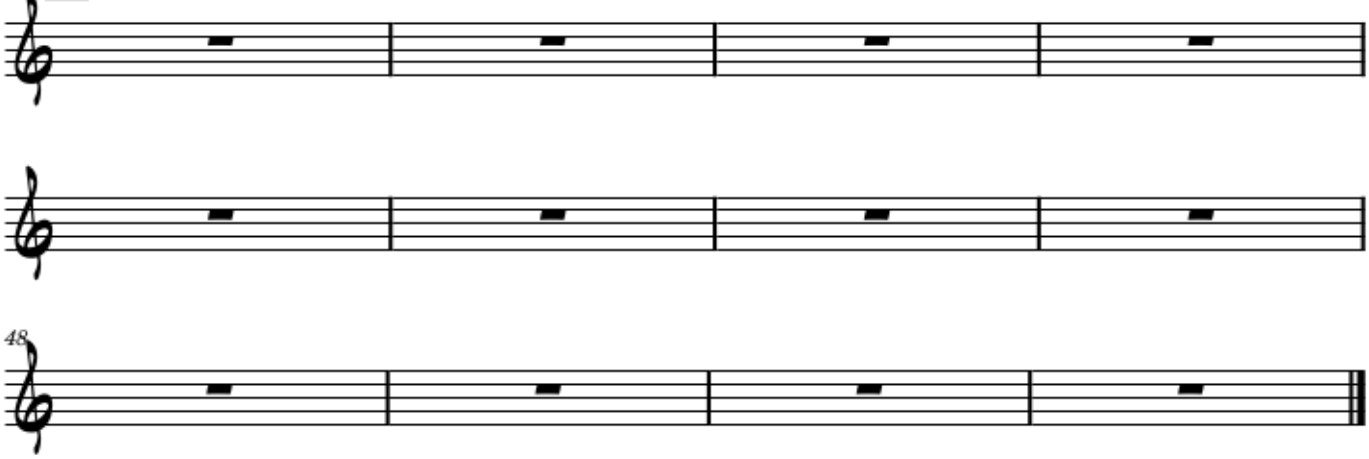

8 Reconnaissance d'accords

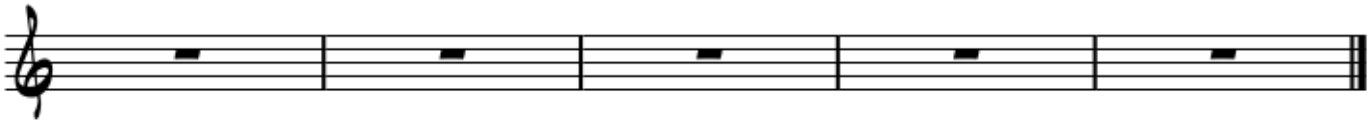

9 Reconnaissance de modes

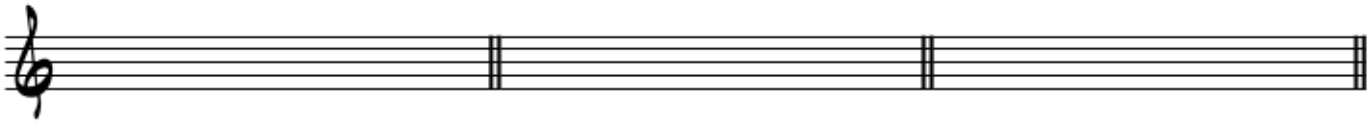

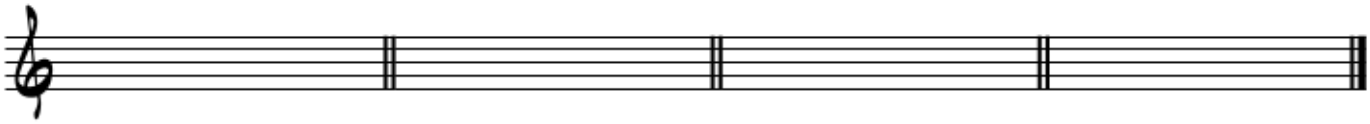

Epreuves entrée FM spé double cursus 2023

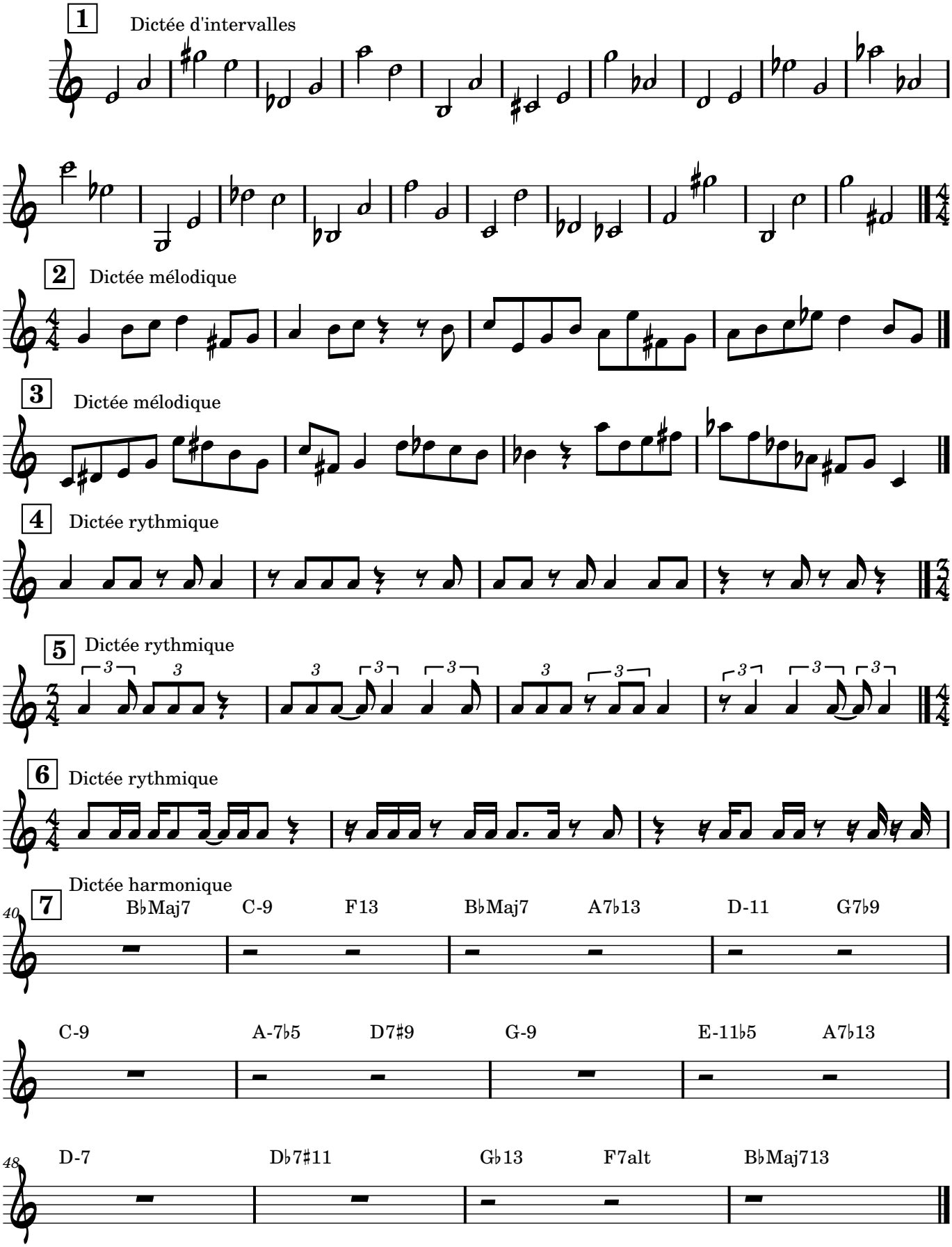

8 Reconnaissance d'accords

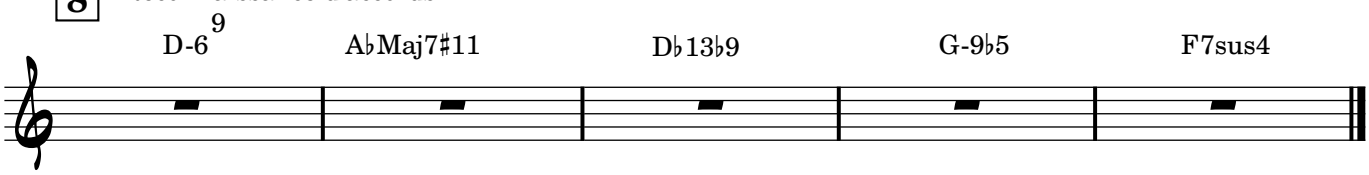
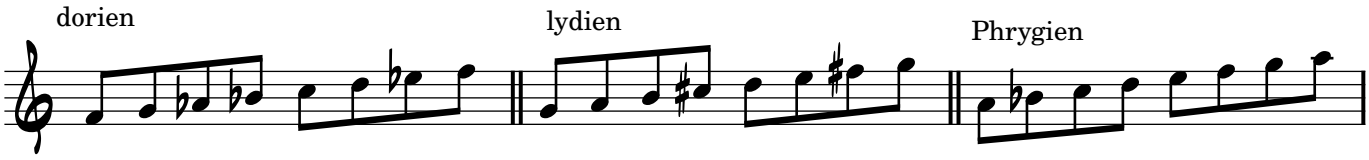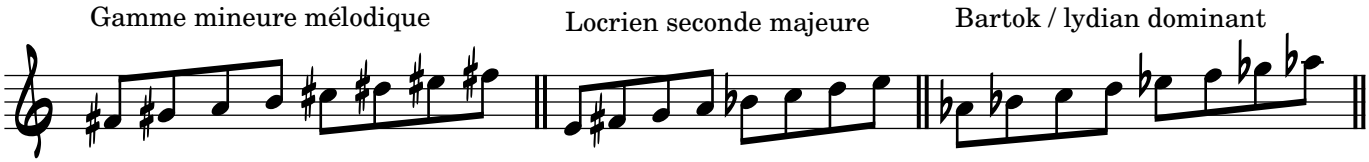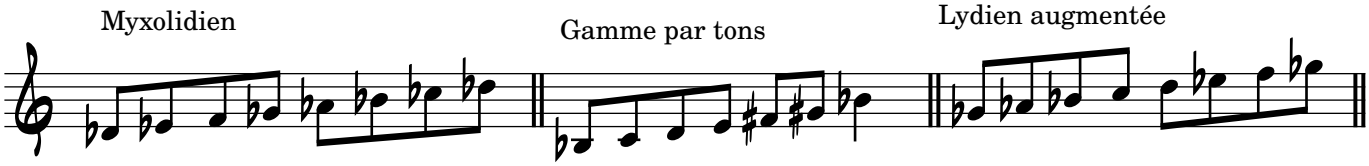
9 Reconnaissance de modes